

La sobreoferta de carreras de Psicología y la precariedad en el empleo

► 43 universidades imparten Psicología: la segunda mayor oferta del mercado universitario.

► Es la carrera donde sus egresados demoran más en encontrar el primer empleo.

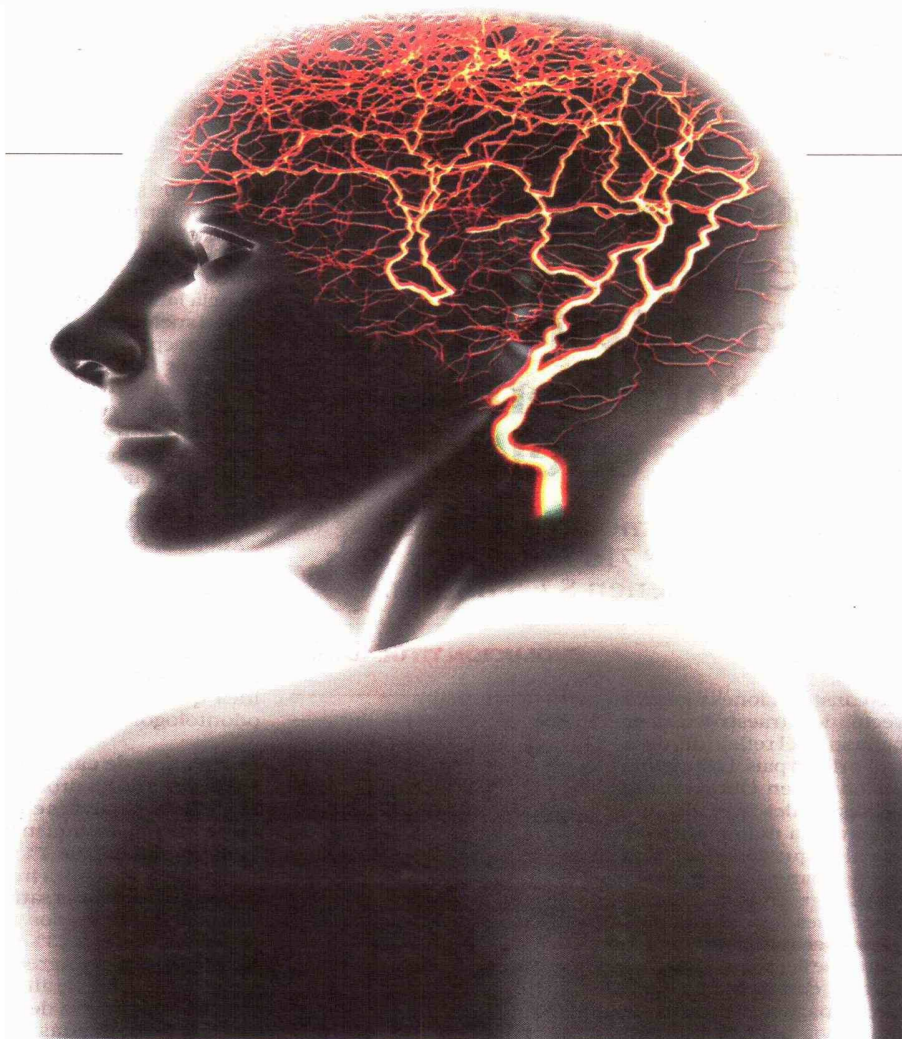

L. F.

Pese a estar ligada a la salud (en especial a la salud mental), Psicología ha logrado cierta transversalidad que la hace necesaria tanto en hospitales como también en empresas y organizaciones de recursos humanos. De hecho, una de las áreas de más desarrollo y demanda en el mercado es la psicología laboral.

La encuesta del Ceoc de la Universidad de Talca da cuenta de que los egresados de la carrera -tal como los veterinarios, arquitectos y periodistas, entre otros- manifiestan un cierto descontento por la demora en encontrar empleo y la dificultad para progresar en la escala salarial.

Parte del fenómeno se explicaría por el boom que ha tenido la carrera: sus titulados han aumentado un tercio en los últimos cinco años y la profesión se imparte en 43 establecimientos del total de 60 que hay en el país: en siete de cada 10. En muchos casos, las vacantes de un solo plantel superan las cien. Esto hace que Psicología sea la segunda profesión con más alta oferta universitaria, después de Ingeniería Comercial.

Dada esta alta oferta, hay muchas diferencias respecto a las condiciones de estudio en los diferentes establecimientos. Así, por ejemplo, el puntaje de corte para entrar a la carrera es muy alto en las universidades Católica y de Chile (698,6 y 696, respectivamente) y muy bajo en otras, como en la Universidad Aconcagua (422 puntos), cifra menor que el puntaje de corte de carreras tradicionalmente mucho menos exigentes.

Según la encuesta, más de la mitad (53,5%) de los psicólogos tiene ingresos menores a \$ 400 mil el primer año de trabajo, sólo un poco más de

lo que pagaron mensualmente para cursarla.

Ingresos planos

Como si eso fuera poco, es la carrera con más dificultad para encontrar trabajo, de entre las 20 consultadas: el 44% declara haber demorado seis meses o más en encontrar su primer empleo; cifra muy alta si se compara con los médicos, donde el 77% de ellos encontró trabajo antes de los tres meses de egreso.

Además, Psicología es la carrera que presenta la evolución más plana en cuanto al incremento de sueldos en la

vida laboral, seguida por los veterinarios y profesores de Educación Básica. En este aspecto, un tercio de los profesionales encuestados no ha aumentado su ingreso al cabo de cinco años, el 43% lo incrementó hasta en \$ 300 mil y sólo el 14% superó los \$ 700 mil. Otro 14% incrementó su remuneración más de \$ 1 millón.

El 56% de los encuestados se considera satisfecho con su nivel actual de salario y el 18,6% lo considera injusto.

Al consultárseles sobre el interés que hay en el mercado por contratar a los egresados de esta carrera, el 60,5% cree que hay suficientes ofertas laborales y el 11,6% estima que la oferta es insuficiente.

Todo lo anterior ha provocado que el 83,7% de los encuestados se encuentre trabajando en algo relacionado a su profesión, mientras que el 16,3% restante lo hace en algo ajeno a su formación inicial.

El tipo de universidad

Del total de encuestados, el 68,8% proviene de universidades tradicionales y el 31,3% de universidades privadas.

A la hora de evaluar sus instituciones, la mayoría se mostró conforme: el 76,7% cree que la formación recibida fue de alta calidad y sólo el 4,7% está en desacuerdo. Asimismo, cerca del 70% cree que su institución le otorga un "perfil identificable" y están de acuerdo con que la malla curricular era la apropiada para los objetivos de la carrera.

En este mismo sentido, el 67,4% volvería a elegir su universidad si tuviera la oportunidad, el 76,7% cree que la formación recibida fue de alta calidad y el 69,8% cree que su formación académica no difiere de lo que el mercado laboral requiere. Es decir: no hay quejas por su universidad; sí por el trabajo. ●

LA OFERTA ACADEMICA DE SICOLOGIA

Universidades	Puntaje de corte	Arancel *(en pesos)	Duración de carrera *(en semestres)	Vacantes	Acreditación *(en años)
U. Católica	698,6	\$ 3.710.000	10	90	4
U. de Chile	696	\$ 2.219.000	12	50	en proceso
U. de Stgo. de Chile	660	\$ 2.233.900	11	60	6
U. Cat. de Valparaíso	650,5	\$ 2.927.000	10	50	6
U. de Concepción	634	\$ 2.257.900	11	65	5
U. de Valparaíso	620,6	\$ 2.180.000	10	86	no aplica
U. del Bío Bío	616	\$ 2.276.000	10	40	5
U. de Talca	614	\$ 2.469.500	10	70	5
U. de Los Andes	611	\$ 3.748.776	10	70	4
U. La Serena	593,55	\$ 2.118.000	10	45	5
U. de la Frontera	593	\$ 1.990.000	12	50	en proceso
U. Católica del Maule	583	\$ 2.400.000	10	55	no acreditada
U. del Desarrollo	570	\$ 3.919.000	10	80	4
U. Alberto Hurtado	561	\$ 3.031.600	10	70	6
U. Cat. del Norte	555,3	\$ 2.323.675	10	70	3
U. Andrés Bello	552	\$ 3.524.100	12	145	3
U. Adolfo Ibáñez	552	\$ 3.570.000	10	50	4
U. Diego Portales	550	\$ 3.454.545	10	145	autoev
U. Austral de Chile	502	\$ 2.480.000	10	60	4
U. Central	500	\$ 3.150.000	10	120	2
U. de Viña del Mar	500	\$ 2.704.000	12	95	2
U. San Sebastián	500	\$ 2.978.800	10	120	no acreditada
U. Mayor	500	\$ 3.205.400	12	50	no aplica
U. de las Américas	495	\$ 2.448.000	10	48	no acreditada
U. Santo Tomás	490	\$ 2.500.000	10	100	no acreditada
U. de Magallanes	483	\$ 2.815.000	10	35	en proceso
U. Arturo Prat	478	\$ 1.935.000	10	45	no acreditada
U. del Pacífico	478	\$ 3.390.000	10	85	no acreditada
U. de Tarapacá	475	\$ 1.930.000	11	80	4
U. A. de Humanismo	473	\$ 2.134.000	10	56	no acreditada
Ucinf	450	\$ 1.738.000	10	35	no acreditada
U. Bernardo O'Higgins	450	\$ 1.557.000	10	45	no acreditada
U. Pedro de Valdivia	450	\$ 1.790.000	10	30	no acreditada
U. Autónoma de Chile	422	\$ 2.200.000	10	n/a	no acreditada
U. Cat. S. Henríquez	314	\$ 2.405.200	10	80	7
U. de Aconcagua	n/a	\$ 1.890.000	10	60	no acreditada
U. Bolivariana	n/a	\$ 1.590.000	10	25	no acreditada
U. Miguel de Cervantes	n/a	\$ 1.346.328	10	40	no acreditada
U. Arcis	n/a	\$ 1.766.000	10	25	no acreditada
U. del Mar	n/a	\$ 2.760.000	12	40	no acreditada
U. Gabriela Mistral	n/a	\$ 3.290.000	10	60	no acreditada
U. Inter. SEK	n/a	\$ 2.124.000	10	62	no acreditada
U. Adventista	n/a	\$ 2.060.000	10	50	no acreditada

EVOLUCION TITULADOS

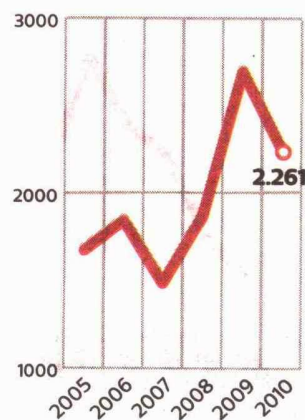

LAS CIFRAS

539 mil

es el salario promedio en el primer empleo de los psicólogos encuestados.

28%

de los psicólogos demoró menos de tres meses en insertarse en el mercado laboral.